

INFORME FINAL

Licitación Nº 4389-11060-L108  
Restauración 6 piezas el Molle para  
Museo Arqueológico de La Serena

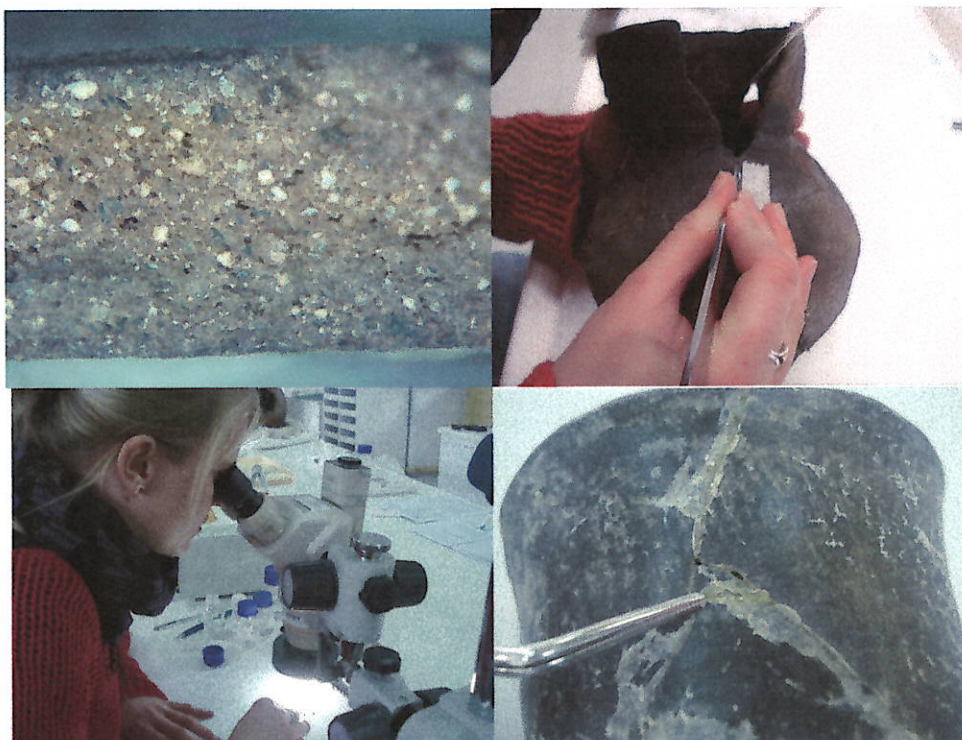

ASESORÍA PARA EL LABORATORIO DE ARQUEOLOGÍA  
Centro Nacional de Conservación y Restauración

3 DE DICIEMBRE 2008  
SANTIAGO DE CHILE

## IDENTIFICACIÓN DE LA EMPRESA PRESTADORA DE SERVICIOS PROFESIONALES

Nombre de Fantasía: ArTfacto

Razón Social: Gloria Román Marambio – Servicios de Restauración E.I.R.L.

Rut Empresa: 76.493.190-4

Representante Legal: Gloria Román Marambio

Rut Representante: 7.939.269-3

### Equipo de trabajo

Restauradoras: Francisca Campos  
Francisca de la Riva  
Anja Stäbler

## INTRODUCCIÓN

Este informe corresponde al trabajo realizado de la Licitación 4389-11060-L108; nombre de la adquisición: Restauración 6 piezas el Molle para Museo Arqueológico de La Serena. Este trabajo fue solicitado por la Subdirección de Museos al Laboratorio de Arqueología del Centro Nacional de Conservación y Restauración.

El objetivo de esta licitación es "Realizar servicios profesionales de conservación para restaurar 6 objetos pertenecientes al Museo Arqueológico de La Serena durante el mes de diciembre de 2008 en las dependencias del Centro Nacional de Conservación y Restauración".

Con fecha de 1 de diciembre del presente año, se comenzaron a trabajar sobre 6 piezas cerámicas pertenecientes al Museo Arqueológico de La Serena. Estas piezas fueron entregadas por el señor Sergio Pereira del mismo museo al Laboratorio. Se formalizó su ingreso en un acta cuyo número es LA-2008.8. Por lo tanto, se obtuvieron los 6 objetos para restauración cuyas fichas clínicas son: LA-2008.8.11 a LA-2008.8.16.

La empresa prestadora de servicios se encuentra realizando este trabajo en el Laboratorio desde principios de junio, con el equipo de trabajo comprendido por las restauradoras: **Francisca Campos, Francisca de la Riva y Anja Stäbler.**

Para cumplir con los objetivos de los servicios prestados se han desarrollado las siguientes actividades que se detallan, para esta **tercera etapa**:

- **Objetivo 1:** Estudio diagnóstico, análisis y propuesta de intervención.

1. Producto comprometido: Estudio diagnóstico sintomatológico con una visión sistémica contextual.

- **Objetivo 2:** Intervención de conservación y restauración.

1. Producto comprometido: Intervención a 6 vasijas cerámicas









## DESARROLLO DE ACTIVIDADES

Período comprendido desde el 1 al 30 de diciembre

### Objetivo 1: Estudio diagnóstico, análisis y propuesta de intervención.



**Producto comprometido:** Estudio diagnóstico sintomatológico con una visión sistémica contextual.

N°	N° REGISTRO	FOTO INICIAL	NOMBRE COMÚN	CONDICIÓN GENERAL
1	9323		Botella	Pieza fragmentada en zona del cuello y con faltantes. Presencia de matriz de suelo sobre la superficie. Presenta intervención anterior (fragmentos adheridos en zona del cuello).
2	9321		Botella	Pieza fragmentada en la zona del cuello, con faltantes. Presencia de matriz de suelo sobre la superficie. Presenta intervención anterior (fragmento adherido).
3	9313		Botella	Pieza fragmentada en zona de la base, con faltantes. Presencia de matriz de suelo sobre la superficie. Presenta intervención anterior (fragmentos adheridos con descalces y adhesivo color blanco).
4	4266		Botella	Pieza fragmentada en zona de cuello y base, con faltantes. Presencia de matriz de suelo sobre la superficie. Presenta intervención anterior (fragmentos adheridos en zona del cuello con exceso de adhesivo).

5	9319		Botella	Pieza fragmentada en el cuello. Presencia de matriz de suelo sobre la superficie. Presenta intervención anterior (fragmentos adheridos con descalce y exceso de adhesivo transparentes sobre bordes de fracturas).
6	9837		Botella (?)	Pieza que presenta una fractura desde el faltante del borde al faltante circular del cuerpo. Registra matriz de suelo sobre la superficie.

## Objetivo 2: Intervención de conservación y restauración.

**Producto comprometido:** Intervención a 6 vasijas cerámicas (este producto está comprometido para finalizarlo a fines del mes de diciembre)

FOTOGRAFÍA DE PIEZA	N° Ficha clínica	AVANCES DE ACTIVIDADES DE ESTUDIO Y DE EJECUCIÓN
	LA-2008.8.11 (N° registro 9321)	<b>Avances de Actividades de Estudios:</b> (a) Documentación y registro textual y visual del objeto de estudio; (b) Estudio diagnóstico, análisis y propuesta de intervención
	LA-2008.8.12 (N° registro 9319)	<b>Avances de Actividades de Estudios:</b> (a) Documentación y registro textual y visual del objeto de estudio; (b) Estudio diagnóstico, análisis y propuesta de intervención; <b>Avance de Actividades de Ejecución:</b> (a) Análisis y eliminación de residuos, (b) Eliminación de adhesivo anterior
 Se observa rótulo anterior en la base	LA-2008.8.13 (N° registro 9313)	<b>Avances de Actividades de Estudios:</b> (a) Documentación y registro textual y visual del objeto de estudio; (b) Estudio diagnóstico, análisis y propuesta de intervención; <b>Avance de Actividades de Ejecución:</b> (a) Análisis y eliminación de residuos (b) Eliminación de rótulo



 <p>Se observa adhesivo anterior</p>	<p>LA-2008.8.14 (N° registro 4266)</p>	<p><b>Avances de Actividades de Estudios:</b> (a) Documentación y registro textual y visual del objeto de estudio; (b) Estudio diagnóstico, análisis y propuesta de intervención; <b>Avance de Actividades de Ejecución:</b> (a) Análisis y eliminación de residuos, (b) Eliminación de adhesivo anterior</p>
 <p>Se observa rótulo anterior en la base</p>	<p>LA-2008.8.15 (N° registro 9323)</p>	<p><b>Avances de Actividades de Estudios:</b> (a) Documentación y registro textual y visual del objeto de estudio; (b) Estudio diagnóstico, análisis y propuesta de intervención; <b>Avance de Actividades de Ejecución:</b> (a) Análisis y eliminación de residuos (b) Eliminación de rótulo</p>

 <p data-bbox="347 1381 699 1411">Se observa faltantes y fractura</p>	<p data-bbox="850 426 1063 485">LA-2008.8.16 (N° registro 9837)</p>	<p data-bbox="1079 625 1377 684"><b>Avances de Actividades de Estudios:</b></p> <p data-bbox="1079 684 1349 863">(a) Documentación y registro textual y visual del objeto de estudio; (b) Estudio diagnóstico, análisis y propuesta de intervención;</p> <p data-bbox="1079 890 1365 949"><b>Avance de Actividades de Ejecución:</b></p> <p data-bbox="1079 949 1349 1039">(a) consolidación de fractura, (b) análisis de residuos</p>
---	---	--