

FICHA CLÍNICA N° 067

Altar 24.83.1290



Artfacto

Diciembre 2017

Santiago de Chile

IDENTIFICACIÓN

N° Ficha Clínica: 067

N° de Inventario: 24.83.1290

N° de Registro SUR®: 24-1014

Institución Depositaria: MAD

Propietario: MAD

Nombre Preferente: Altar

Partes: 1

Creador(es): anónimo

Fecha de creación:

IMÁGENES DE REFERENCIA

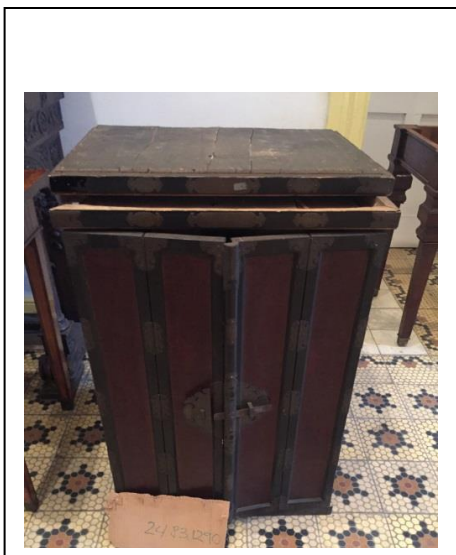

Anverso



Reverso / detalle

DIAGNÓSTICO

Antecedentes:

La pieza se encontraba almacenada en la bodega del MAD sin protección.

Sintomatología:

Presenta suciedad, rayaduras, manchas, grietas, fisuras, orificios, zonas separadas, faltantes, desprendimientos.

Estado de conservación¹ y evaluación crítica:

- Presenta suciedad superficial y adherida.
- Se observan rayaduras leves en el interior de la pieza.
- Se observan manchas en las puertas principales y en lado lateral derecho del soporte.
- Bisagra de la segunda puerta derecha se presenta sin pasador.
- Posee fisuras en el lateral derecho, izquierdo y en la parte posterior de la pieza.
- La cubierta presenta fisuras, grietas, orificios, papel adherido, zona separada, se presenta desprendida.
- Presenta clavos no adecuados en la cubierta.
- Se observan faltantes en la esquina superior izquierda del soporte.
- Algunas decoraciones del interior del altar se encuentran desprendidas.

¹ Basado en los criterios de Estado de Conservación publicado por CNCR y disponible en www.surdoc.cl

Propuestas de tratamiento

Propuesta de conservación

1. Limpieza mecánica con brocha suave por arrastre en toda la pieza.

Propuesta de restauración.

1. Considerando el criterio de la mínima intervención, se propone lo siguiente:
2. Retiro de clavos no adecuados de la cubierta.
3. Adhesión de la cubierta con cola de conejo.
4. Limpieza química con algodón e hisopos y aguarrás vegetal con mezcla de hidrocarburos (bencina blanca) 1:2 en la madera y el dorado.
5. Limpieza química del lacado con algodón y etanol (96%)

REGISTRO VISUAL





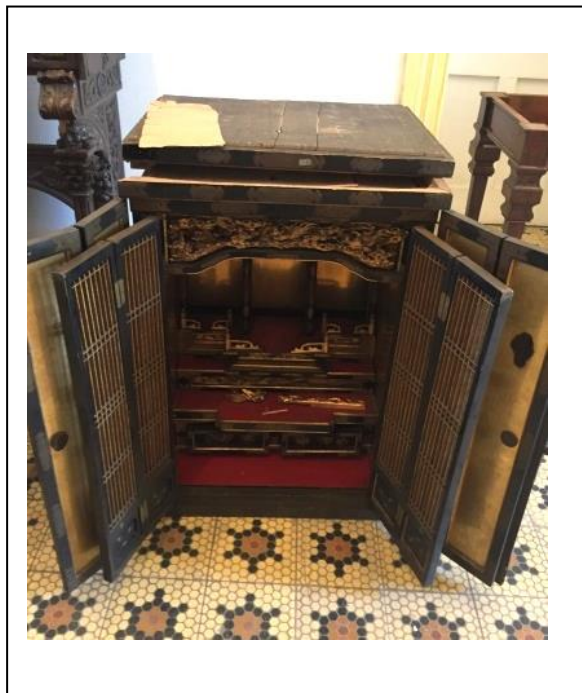

Estado inicial

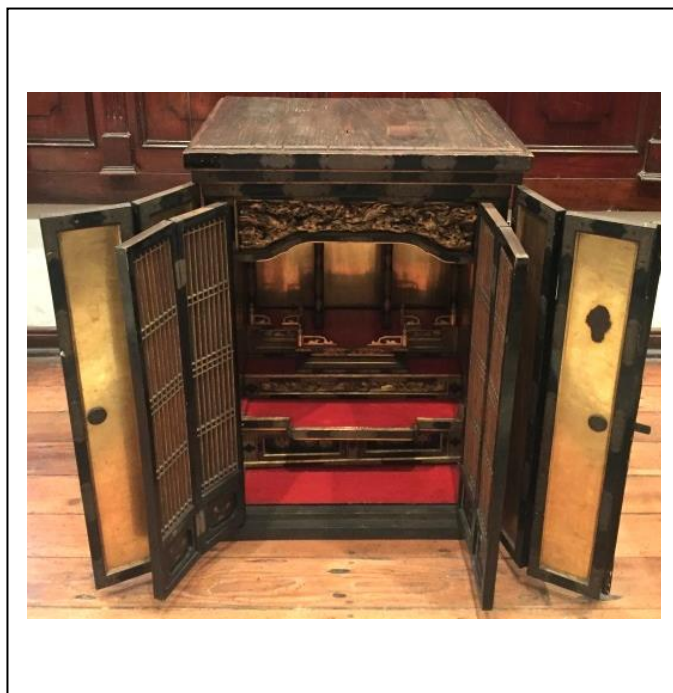

Estado final

RECOMENDACIONES DE CONSERVACIÓN

- Mínima manipulación de la pieza.
- Se recomienda temperatura y humedad relativa estables
- Monitoreo de la pieza de manera regular
- Limpieza regular con paño suave de algodón