

FICHA CLÍNICA N° 066

Mesa 24.83.1216



Artfacto

Diciembre 2018

Santiago de Chile

IDENTIFICACIÓN

N° Ficha Clínica: 066

N° de Inventario: 24.83.1216

N° de Registro SUR®: 24-2296

Institución Depositaria: MAD

Propietario: MAD

Nombre Preferente: Mesa

Partes: 2

Creador(es): anónimo

Fecha de creación:

IMÁGENES DE REFERENCIA

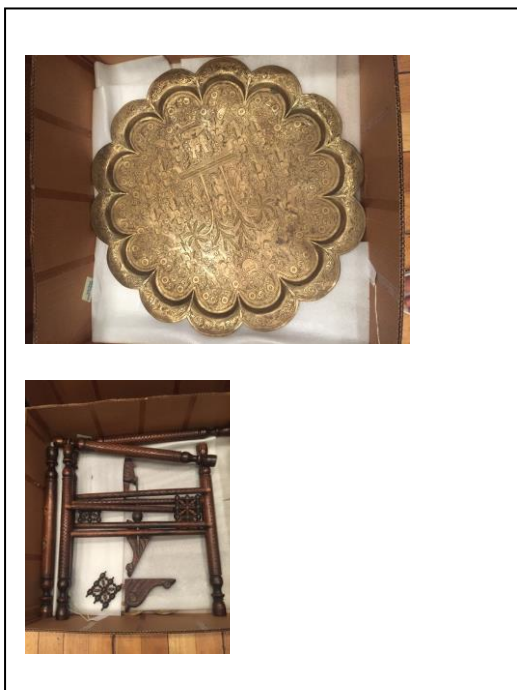

Anverso



Reverso / detalle

DIAGNÓSTICO

Antecedentes:

La pieza se encontraba almacenada en la bodega del MAD sin protección.

Sintomatología:

Presenta suciedad, manchas, rayaduras, desprendimientos.

Estado de conservación¹ y evaluación crítica:

- La pieza se encuentra en regular estado de conservación, se presenta semi desarmada y despegada en un 70%.
- Presenta además ensambles sueltos.
- Se observa suciedad superficial y adherida.
- Se observa que hubo existencia de agentes bióticos.
- La cubierta se encuentra en buen estado general, posee manchas y suciedad adherida.
- Presenta rayaduras en el soporte.
- Se observan zonas desgastadas en el soporte.

Propuestas de tratamiento

Propuesta de conservación

1. Limpieza mecánica con brocha por arrastre en toda la pieza.

Propuesta de restauración.

Considerando el criterio de la mínima intervención, se propone lo siguiente:

1. Retiro del adhesivo viejo, armado y encole de la pieza con cola de conejo.
2. Limpieza química de la madera con algodón con aguarrás vegetal con mezcla de hidrocarburos (bencina blanca), en proporción 1:2

¹ Basado en los criterios de Estado de Conservación publicado por CNCR y disponible en www.surdoc.cl

3. Limpieza química de la cubierta con paño de algodón con agua destilada y jabón neutro.

REGISTRO VISUAL





Estado inicial

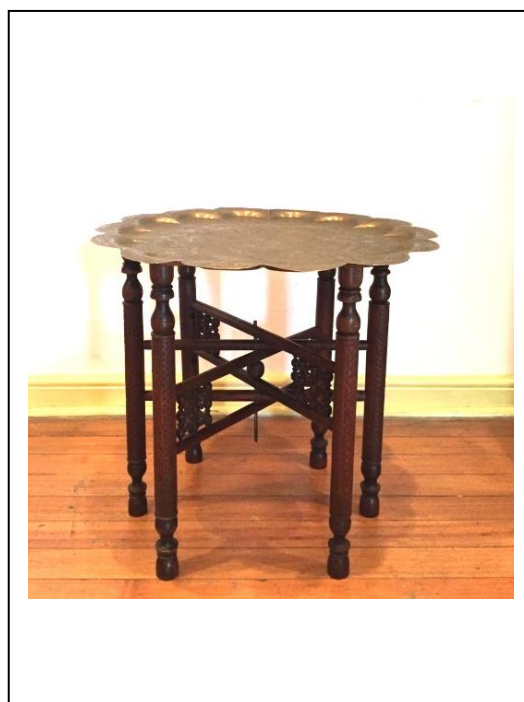

Estado final

RECOMENDACIONES DE CONSERVACIÓN

- Mínima manipulación de la pieza.
- Se recomienda temperatura y humedad relativa estables
- Monitoreo de la pieza de manera regular
- Limpieza regular con paño suave de algodón