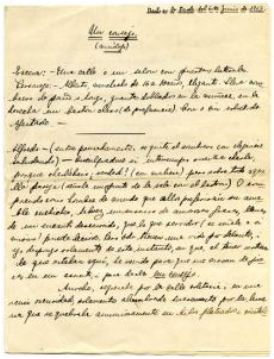

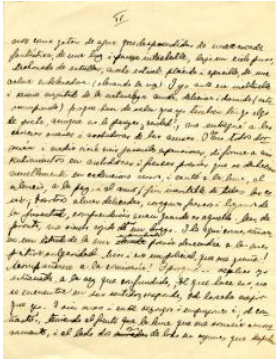

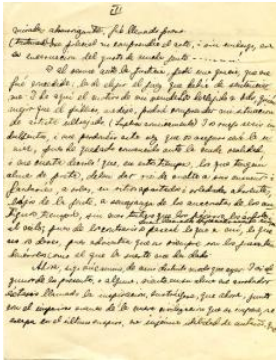

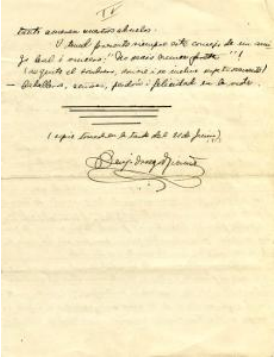

Registro 9-1500

Identificación

Institución
Museo Nacional Benjamín Vicuña Mackenna

Número de registro
9-1500

Nº de inventario
D-0502

Clasificación
Historia - Libros y Documentos

Colección
Manuscritos

Objeto
Documento

Creador
Eugenio Orrego Vicuña Orrego Vicuña

Dimensiones
Alto 22 cm - Ancho 16.2 cm

Técnica / Material
Tinta
Manuscrito - Papel

Ubicación
En depósito - Museo Nacional Benjamín Vicuña Mackenna

Título
Un Consejo

Descripción
Hoja tamaño cuaderno de composición, manuscrito en tinta negra con correcciones y subrayados, doblado en tres.

Estado de conservación
Regular

Contexto

Fecha de creación
1913-06-06

Historia del objeto
Objeto que relata escenas a manera de un bosquejo de obra de teatro,

donde describe escena y personaje y sus peripecias.

Gestión

Adquisición

Forma de ingreso

Donación

Registradores

Geraldina del Carmen Jamet Aguilar , 2011-09-27
Carolina Ibarra Castro, 2015-08-28