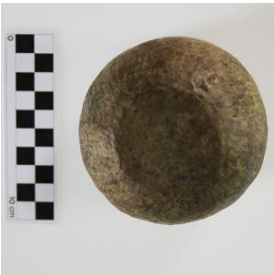

Registro 8-946

Identificación

Institución
Museo Arqueológico de La Serena

Número de registro
8-946

Nº de inventario
7918

Clasificación
Antropología, Arqueología y Etnografía - Utensilios, Herramientas y Equipos

Colección
Molle

Objeto
Olla (arqueológica y etnográfica)

Dimensiones
Alto 80 Milímetros - Diámetro 865 Milímetros - Espesor 4,4 Milímetros - Peso 189 Gramos

Técnica / Material
Moldeado - Arcilla

Ubicación
En exhibición - Museo Arqueológico de La Serena - Sala 2

Descripción
Contenedor de uso doméstico, de forma simétrica, restringido con cuello y de perfil inflectado. Presenta cuerpo elipsoide horizontal, cuello hiperboloide, base plana, borde ligeramente evertido y labio redondeado. El tratamiento de superficie es café pulido por el exterior y café pulido-alisado por el interior. Es posible apreciar huellas de uso relativas a la exposición al fuego en parte del cuerpo, así como erosión en toda su superficie y microastillamiento en el borde.

Estado de conservación
Bueno

Contexto

Área geográfica
Chile

Área cultural primer nivel

Chile

Área cultural segundo nivel
Norte Chico

Nombre sitio
Hacienda El Bosque

Localidad
Cerro de la Puntilla

Comuna
Río Hurtado

Temporalidad
Período Alfarero Temprano

Cultura arqueológica
Cultura El Molle

Gestión

Adquisición

Forma de ingreso
Donación

Procedencia
Dionisio Araya

Fecha de ingreso
ca. 1959

Registradores
Angel Duran H., 2010-01-01
Jorge González , 2013-04-05
Oscar Eduardo Silva Fontana, 2021-10-26