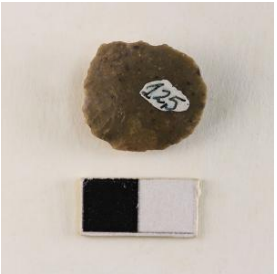

Registro 8-671

Identificación

Institución
Museo Arqueológico de La Serena

Número de registro
8-671

Nº de inventario
14859-2

Clasificación
Antropología, Arqueología y Etnografía - Utensilios, Herramientas y Equipos

Colección
Arcaico

Objeto
Raspador

Dimensiones
Ancho 19,81 Milímetros - Espesor 6,55 Milímetros - Largo 21,43 Milímetros - Peso 3,3 Gramos

Técnica / Material
Tallado - Sílice

Ubicación
En depósito - Museo Arqueológico de La Serena

Descripción
Objeto de uso doméstico de talla unifacial-marginal simple de forma subcircular y sección plano-convexa, elaborado sobre lasca de sílice opaco de color gris. Presenta borde activo convexo.

Estado de conservación
Muy bueno

Contexto

Área geográfica
Chile

Área cultural primer nivel
Chile

Área cultural segundo nivel
Norte Chico

Nombre sitio
La Fundición

Localidad
Almirante Latorre

Comuna
La Higuera

Temporalidad
Período Arcaico

Gestión

Adquisición

Forma de ingreso
Investigación Museo

Procedencia
Gastón Castillo y Arturo Rodríguez

Fecha de ingreso
1977

Registradores
Oscar Eduardo Silva Fontana , 2019-02-08