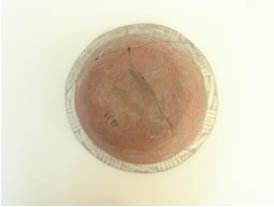

Registro 8-501

Identificación

Institución
Museo Arqueológico de La Serena

Número de registro
8-501

Nº de inventario
01631

Clasificación
Antropología, Arqueología y Etnografía - Utensilios, Herramientas y Equipos

Colección
Arqueológica

Objeto
Escudilla

Dimensiones
Alto 7.5 cm - Diámetro máximo 18.3 cm - Espesor 0.5 cm - Peso 359 Gramos

Técnica / Material
Modelado de cerámica - Arcilla

Ubicación
En depósito - Museo Arqueológico de La Serena

Descripción
Vasija de boca ancha y contorno-silueta campaniforme
o tronco-cónica, con base circular plana.
Su sección media inferior del cuerpo, incluyendo su base
además, en color rojo. El interior con diseños que se originan en el borde-
como suspendidos del borde- hacia
el centro fondo de la pieza, en cuanto a sentido se refiere.
La figura esta en tono negro, de apariencia triángular,con
lineas triples paralelas que se proyectan a partir de sus extremos o
vértices (representación de aves estilizadas ?)
Una franja recorre el diámetro mayor externo de la pieza,
con motivos de grecas, escalerados y lineas paralelas, en
tonos negro sobre blanco.

Estado de conservación
Regular

Contexto

Área cultural primer nivel
Chile

Área cultural segundo nivel
Norte Chico

Nombre sitio
Altovalsol. Valle de Elqui

Localidad
Altovalsol. Valle de Elqui. IV Región

Comuna
La Serena

Temporalidad
Período Alfarero Tardío

Cultura arqueológica
Cultura Inca / Diaguita-Inca

Gestión

Adquisición

Forma de ingreso
Compra

Procedencia
Dr Ricardo Schwenn S

Fecha de ingreso
1950-07-04

Registradores
Marcos Biskupovic, 2011-04-29