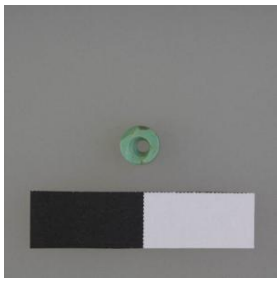

Registro 8-2008

Identificación

Institución
Museo Arqueológico de La Serena

Número de registro
8-2008

Nº de inventario
16287

Clasificación
Antropología, Arqueología y Etnografía - Textil, Vestuario y Adornos

Colección
Provincia del Choapa

Objeto
Cuenta

Dimensiones
Diámetro 5.2 Milímetros - Espesor 1.90 Milímetros - Peso 0.1 Gramos

Técnica / Material
Pulido - Piedra
Perforado - Piedra

Ubicación
En depósito - Museo Arqueológico de La Serena

Descripción
Objeto ornamental de uso personal elaborado en mineral de cobre de color verde. Forma discoidal y sección transversal plana. Presenta una perforación central cilíndrica.

Estado de conservación
Muy bueno

Contexto

Área cultural primer nivel
Chile

Área cultural segundo nivel
Norte Chico

Nombre sitio
Mau094

Localidad

Mauro

Comuna
Los Vilos

Proyecto de investigación
Proyecto Integral de Desarrollo Minera Los Pelambres

Nombre responsable
Andrés Troncoso

Gestión

Adquisición

Forma de ingreso
Resolución CMN

Fecha de ingreso
2005

Registradores
Mónica Santana Jeria, arqueóloga asociada MALS-UCHILE, 2015-08-24