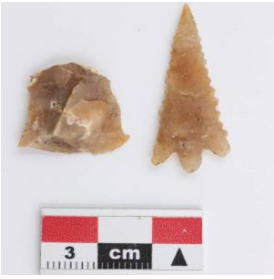

Registro 8-1586

Identificación

Institución
Museo Arqueológico de La Serena

Número de registro
8-1586

Nº de inventario
17524

Clasificación
Antropología, Arqueología y Etnografía - Utensilios, Herramientas y Equipos

Conjunto
Conjunto (grupo de objetos)

Colección
El Olivar 2016

Objeto
Punta de proyectil

Dimensiones
Largo 31 Milímetros - Ancho 15 Milímetros

Técnica / Material
Tallado - Sílice

Objeto
Lasca

Dimensiones
Ancho 20 Milímetros - Alto 17 Milímetros

Técnica / Material
Tallado - Sílice

Descripción
Conjunto de dos elementos líticos elaborados sobre sílice. El elemento "A" corresponde a una pieza de forma triangular puntiaguda alargada, pedúnculo, bordes dentados y aletas, elaborada sobre sílice traslúcido de veta café con tonos amarillos. El elemento "B" corresponde a una pieza de forma irregular de bordes delgados y afilados, elaborada sobre sílice opaco café. Ambas piezas fueron encontradas junto a epífisis proximal del húmero derecho del individuo 40 y fueron obtenidas por microexcavación.

Estado de conservación
Bueno

Contexto

Área geográfica
Chile

Área cultural primer nivel
Chile

Área cultural segundo nivel
Norte Chico

Nombre sitio
El Olivar

Localidad
Las Compañías, Sector Vegas Norte Ex Parcelas 105 y 106

Comuna
La Serena

Temporalidad
Período Alfarero Intermedio Tardío

Proyecto de investigación
Mejoramiento Ruta 5 Tramo La Serena-Vallenar MOP-SACYR, Rescate arqueológico El Olivar

Nombre responsable
Paola González Carvajal

Cultura arqueológica
Cultura Diaguita

Gestión

Registradores
Paula Andrea Bas Molinari, 2023-11-16
Aryel Pacheco, 2023-04-18