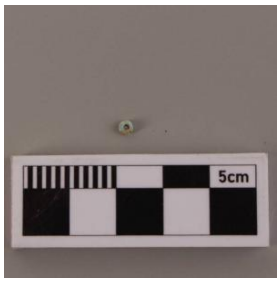

Registro 8-1449

Identificación

Institución
Museo Arqueológico de La Serena

Número de registro
8-1449

Nº de inventario
16945

Clasificación
Antropología, Arqueología y Etnografía - Textil, Vestuario y Adornos

Colección
El Olivar 2016

Objeto
Cuenta

Dimensiones
Diámetro 3,5 Milímetros - Espesor 1,5 Milímetros

Técnica / Material
Piedra semipreciosa
Perforado

Descripción
Pequeña pieza de lítico, de forma discoidal, de bordes redondeados y con una perforación circular central de 1,5 mm de diámetro. Superficie color turquesa. Encontrada dentro de vasija zoomorfa (elemento 7 en croquis) al interior de escudilla (elemento 6 en croquis), sobre una protuberancia patológica del fémur izquierdo del individuo 123, en la fosa de los individuos 112, 123 y 152.

Estado de conservación
Bueno

Contexto

Área geográfica
Chile

Área cultural primer nivel
Chile

Área cultural segundo nivel
Norte Chico

Nombre sitio
El Olivar

Localidad
Las Compañías, Sector Vegas Norte Ex Parcelas 105 y 106

Comuna
La Serena

Temporalidad
Período Alfarero Intermedio Tardío

Proyecto de investigación
Mejoramiento Ruta 5 Tramo La Serena-Vallenar MOP-SACYR, Rescate arqueológico El Olivar

Nombre responsable
Paola González Carvajal

Cultura arqueológica
Cultura Diaguita

Gestión

Registradores
Paula Andrea Bas Molinari, 2023-10-03