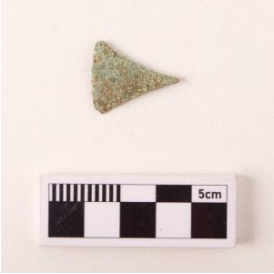

Registro 8-1421

Identificación

Institución
Museo Arqueológico de La Serena

Número de registro
8-1421

Nº de inventario
16794

Clasificación
Antropología, Arqueología y Etnografía - Utensilios, Herramientas y Equipos

Colección
El Olivar 2016

Objeto
Cincel (arqueológico)

Dimensiones
Alto 24,5 Milímetros - Ancho 20,95 Milímetros - Espesor 2,4 Milímetros

Técnica / Material
Metal

Descripción
Artefacto fabricado sobre una aleación de cobre-estaño, de forma triangular con una ligera concavidad en sus lados y que presenta un espesor bastante delgado. Posee un extremo más ancho con un leve filo.

Estado de conservación
Regular

Contexto

Área geográfica
Chile

Área cultural primer nivel
Chile

Área cultural segundo nivel
Norte Chico

Nombre sitio
El Olivar

Localidad
Las Compañías, Sector Vegas Norte Ex Parcelas 105 y 106

Comuna
La Serena

Proyecto de investigación
Mejoramiento Ruta 5 Tramo La Serena-Vallenar MOP-SACYR, Rescate arqueológico El Olivar

Nombre responsable
Paola González Carvajal

Cultura arqueológica
Cultura Diaguita

Gestión

Registradores
Paula Andrea Bas Molinari, 2023-09-22
Elvira Latorre, 2021-12-10