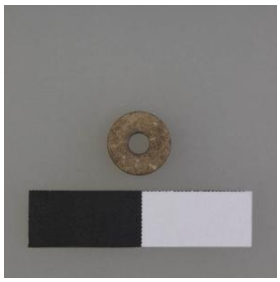

Registro 8-12592

Identificación

Institución
Museo Arqueológico de La Serena

Número de registro
8-12592

Nº de inventario
14969

Clasificación
Antropología, Arqueología y Etnografía - Textil, Vestuario y Adornos

Colección
Provincia del Choapa

Objeto
Cuenta

Dimensiones
Diámetro máximo 5.97 Milímetros - Espesor 1.55 Milímetros - Peso 0.1 Gramos

Técnica / Material
Perforado - Piedra
Pulido - Piedra

Ubicación
En depósito - Universidad de Chile

Descripción
Objeto ornamental de uso personal elaborado en piedra talcosa de color gris oscuro. Forma discoidal y sección plana. Presenta una perforación central bicónica.

Estado de conservación
Muy bueno

Contexto

Área cultural primer nivel
Chile

Área cultural segundo nivel
Norte Chico

Nombre sitio
Mau094

Localidad
Mauro

Comuna
Los Vilos

Proyecto de investigación
Proyecto Integral de Desarrollo Minera Los Pelambres

Nombre responsable
Andrés Troncoso

Gestión

Adquisición

Forma de ingreso
Resolución CMN

Fecha de ingreso
2005

Registradores
Catalina Leiva Schwalm, arqueóloga asociada MALS-UCHILE, 2016-01-03