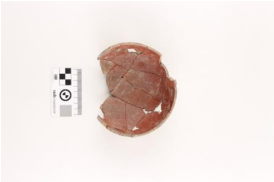
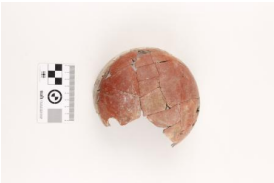

# Registro 8-1079

## Identificación

**Institución**
Museo Arqueológico de La Serena

**Número de registro**
8-1079

**Nº de inventario**
16466

**Clasificación**
Antropología, Arqueología y Etnografía - Utensilios, Herramientas y Equipos

**Colección**
El Olivar 2016

**Objeto**
Escudilla

**Dimensiones**
Diámetro máximo 156 Milímetros - Alto 65 Milímetros - Espesor 5 Milímetros

**Técnica / Material**
Modelado de cerámica - Cerámica
Engobe - Cerámica
Alisado

**Descripción**
Escudilla Diaguita I Transición. Vasija no restringida de contorno simple, sin diferenciación entre paredes y base. Contenedor abierto de cuerpo semi esférico, labio redondeado y base curva. Superficie alisada, pulida y engobada. En la superficie exterior posee una banda rectangular bajo el borde de color blanco decorada en negro y rojo. En cuanto a su decoración, en la cara exterior presenta una variante del patrón ondas E 2 (González 2013: 117). Esta franja horizontal se decora en negro (Atlas Munsell: 2.5 YR 5/2 Weak red) y rojo (Atlas Munsell: 7.5 R 4/6 red) sobre blanco (Atlas Munsell: White Page 7.5 YR 9/1 White). La base y cara interior es de color rojo (Atlas Munsell: 5 R 4/6 Red). Corresponde a la pieza n°3 del rasgo 1, posiblemente asociada al individuo 65.

**Estado de conservación**
Regular

## Contexto

**Área geográfica**
Chile

**Área cultural primer nivel**
Chile

**Área cultural segundo nivel**
Norte Chico

**Nombre sitio**
El Olivar

**Localidad**
Las Compañías, Sector Vegas Norte Ex Parcelas 105 y 106

**Comuna**
La Serena

**Temporalidad**
Período Alfarero Intermedio Tardío

**Proyecto de investigación**
Mejoramiento Ruta 5 Tramo La Serena-Vallenar MOP-SACYR, Rescate arqueológico El Olivar

**Nombre responsable**
Paola González Carvajal

**Cultura arqueológica**
Cultura Diaguita

## Gestión

**Registradores**
Paula Andrea Bas Molinari, 2023-08-01
Paola González Carvajal, 2023-08-01