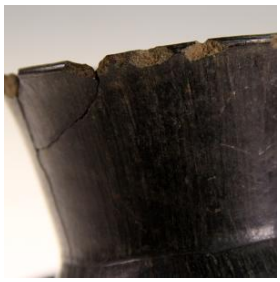

Registro 8-10702

Identificación

Institución
Museo Arqueológico de La Serena

Número de registro
8-10702

Nº de inventario
4266

Clasificación
Antropología, Arqueología y Etnografía - Utensilios, Herramientas y Equipos

Colección
La Turquía
Molle

Objeto
Vasija

Dimensiones
Alto 13.5 cm - Diámetro máximo 10.1 cm - Espesor 0.31 cm - Peso 286 Gramos

Técnica / Material
Cocción - Arcilla

Descripción
Pieza sin asa; simétrica; no restringida (con cuello). De perfil compuesto. Cuerpo subesférico. De cuello tronco-cónico. Borde evertido. Labio redondeado. Base circular y plana. De superficie alisada y pulida. De color negro.

Estado de conservación
Bueno

Contexto

Área cultural primer nivel
Chile

Área cultural segundo nivel
Norte Chico

Nombre sitio
La Turquía B

Localidad
Hurtado

Comuna
Río Hurtado

Temporalidad
Período Alfarero Temprano

Nombre responsable
Jorge Iribarren

Cultura arqueológica
Cultura El Molle

Gestión

Adquisición

Forma de ingreso
Investigación Museo

Procedencia
Jorge Iribarren

Fecha de ingreso
1954

Registradores
Angel Duran H., 2009-01-01
Oscar Eduardo Fontana Silva, 2023-08-03