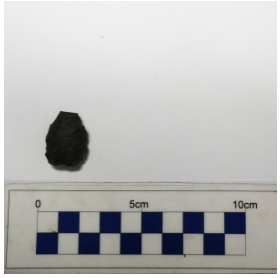

Registro 7-3554

Identificación

Institución
Museo O'Higginiano y de Bellas Artes de Talca

Número de registro
7-3554

Nº de inventario
10.184

Clasificación
Antropología, Arqueología y Etnografía - Utensilios, Herramientas y Equipos

Colección
Arqueología

Objeto
Punta de proyectil

Dimensiones
Peso 3,3 Gramos - Largo 2,6 cm - Ancho 2 cm - Profundidad 0,4 cm

Técnica / Material
Piedra

Ubicación
En exhibición - Museo O'Higginiano y de Bellas Artes de Talca - Cordillera

Descripción
Instrumento lítico usado como cabeza de proyectil arrojadizo enmangado en un astil. Es de forma almendrada, de color gris oscuro y base recta apedunculada. Tiene una terminación recta en la punta por fractura.

Estado de conservación
Regular

Contexto

Área cultural primer nivel
Chile

Área cultural segundo nivel
Centro-Sur

Nombre sitio
Cueva de la Laguna

Localidad

Precordillera cuenca del Río Maule, zona Laguna del Maule

Referencias documentales

Sanhueza, et al.: Ocupaciones arqueológicas de la precordillera y cordillera de la cuenca del Río Maule: Un panorama general en Actas del 2 Taller de Arqueología de Chile, 1994

Gestión

Registradores

Gisella Loreto Morety Robles, 2023-10-05