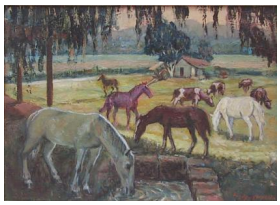

Registro 7-342

Identificación

Institución
Museo O'Higginiano y de Bellas Artes de Talca

Número de registro
7-342

Nº de inventario
1.339

Clasificación
Arte - Artes Visuales

Colección
Pintura

Objeto
Pintura (obra visual)

Creador
Rafael López Patiño López Patiño

Dimensiones
Ancho 69.50 cm - Alto 50.30 cm

Ubicación
En depósito - Museo O'Higginiano y de Bellas Artes de Talca

Título
Animales Pastando, Paisaje campestre

Descripción
Obra de formato rectangular. Composición en base a un paisaje rural donde hay un conjunto de animales. En el primer plano, un caballo tomando agua de un pozo y más atrás hay más caballos y algunas vacas.

Estado de conservación
Bueno

Gestión

Adquisición

Forma de ingreso
Donación

Procedencia
Ministerio de Bienes Nacionales

Fecha de ingreso

1992-04-13

Registradores

Marco Rojas, 2006-09-26
Sergio Diáz Contreras, 1999-08-01
Gisella Loreto Morety Robles, 2020-04-20