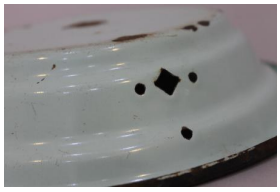

Registro 7-3093

Identificación

Institución
Museo O'Higginiano y de Bellas Artes de Talca

Número de registro
7-3093

Nº de inventario
11.046

Clasificación
Historia - Utensilios, Herramientas y Equipos

Colección
Mundo del Maule

Objeto
Panera

Dimensiones
Diámetro máximo 25,1 cm - Diámetro mínimo 16 cm - Alto 5,5 cm

Técnica / Material
Enlozado - Metal

Ubicación
En exhibición - Museo O'Higginiano y de Bellas Artes de Talca - Sala Secano

Descripción
Recipiente enlozado de color celeste, de forma circular y cóncavo, destinado a contener el pan. Presenta un motivo calado en el contorno, repetido en cuatro puntos, conformado por un diamante rodeado de tres perforaciones circulares. Su concavidad está formada por un escalonamiento en tres niveles de profundidad. El contorno superior esta delineado en color negro.

Estado de conservación
Regular

Contexto

Área geográfica
Chile

Gestión

Adquisición

Forma de ingreso
Compra

Procedencia
Luz Elena Espinoza Leiva

Fecha de ingreso
2019-11-16

Registradores
Gisella Loreto Morety Robles, 2020-02-04