Registro 6-667

Identificación

Institución
Museo Regional de La Araucanía de Temuco

Número de registro
6-667

Nº de inventario
2307

Clasificación
Antropología, Arqueología y Etnografía - Utensilios, Herramientas y Equipos

Colección
Arqueológica

Objeto
Metawe

Nombre alternativo
Jarro (arqueológico y etnográfico)

Dimensiones
Alto 31 cm - Ancho 25,8 cm

Técnica / Material
Cerámica

Ubicación
En exhibición - Museo Regional de La Araucanía de Temuco - Exhibición Permanente

Descripción
Contenedor restringido elaborado en arcilla, posiblemente de uso ceremonial. Su cuerpo central es de forma globular, pronunciadamente cóncava hacia la base, que es plana y de poca superficie. Tiene un asa cinta de cuello a cuerpo. El cuello es tubular levemente evertido. Superficie lisa, opaca, que presenta diseños geométricos hechos con engobes rojos y blanco, vinculandolo al estilo conocido académicamente como Valdivia.

Estado de conservación
Regular

Contexto

Área cultural primer nivel

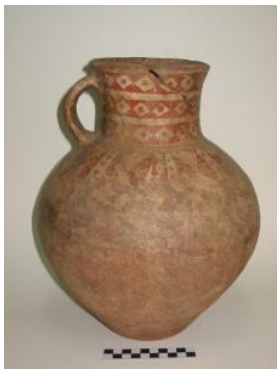

Chile

Área cultural segundo nivel
Centro-Sur

Nombre sitio
Loncoche 1

Localidad
Loncoche

Comuna
Loncoche

Temporalidad
Período Alfarero Tardío

Nombre responsable
Américo Gordon

Cultura arqueológica
Complejo El Vergel

Gestión

Adquisición

Fecha de ingreso
1998-07-14

Registradores
V. Ambos, 2002-10-18
María José Rodriguez Muñoz, 2014-12-01
Patricia Andrea Muñoz Pérez, 2020-12-06