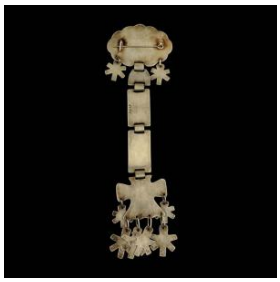

Registro 6-3755

Identificación

Institución
Museo Regional de La Araucanía de Temuco

Número de registro
6-3755

Nº de inventario
2638

Clasificación
Antropología, Arqueología y Etnografía - Textil, Vestuario y Adornos

Colección
Platería Mapuche

Objeto
Sikil

Nombre alternativo
Pectoral

Dimensiones
Alto 26.5 cm - Ancho 7.7 cm - Espesor 0.09 cm - Peso 118 Gramos

Técnica / Material
Laminado - Plata
Estampado - Plata
Soldadura - Plata

Ubicación
En depósito - Museo Regional de La Araucanía de Temuco

Descripción
Objeto de forma rectangular oblonga, de uso personal femenino en la Cultura Mapuche. Compuesto por cinco placas irregulares unidas por un total de cuatro arandelas planas soldadas a la plata. La placa superior, de forma ovalada y polilobulada en sus bordes, posee un rostro antropomorfo en el centro realizado con la técnica de fundido. La placa inferior, cruciforme, posee una globulacion semiesférica central y graficaciones perimetrales realizadas por burilado en todas las placas. Posee también 8 pin con formas florales, 4 de ellos más pequeños, sujetos a la placa superior (2) y 2 en la porción central la placa inferior, mediante arandelas de alambre soldadas a la plata. Los 4 pines restantes, de mayor tamaño, penden de la placa inferior mediante arandelas de alambre soldadas a la plata.

Estado de conservación
Bueno

Contexto

Área geográfica
Chile

Historia de propiedad y uso
Este objeto pertenece a la colección reunida por el coleccionista Yerko Obilinovic (Padre de Silvia Obilinovic) entre los años 1956 y 1964, en la ciudad de Temuco. Gran parte de la colección fue adquirida mediante remates en la Caja de Crédito Popular de la ciudad.

Área cultural primer nivel
Chile

Área cultural segundo nivel
Centro-Sur

Cultura originaria
Mapuche

Referencias documentales

Juan Painecura: Ficha de documentacion pp. N°2638 en Documentación Platería Mapuche, Temuco

Juan Painecura: Charu. Sociedad y Cosmovisión en la Platería Mapuche, Ediciones Universidad Católica de Temuco, Temuco, 2011

Gestión

Adquisición

Forma de ingreso
Compra

Procedencia
Silvia Obilinovic

Fecha de ingreso
2011-12-27

Registradores
María José Rodriguez Muñoz, 2014-07-11
María José Rodriguez Muñoz, 2014-07-25
María José Rodríguez Muñoz, 2020-07-23