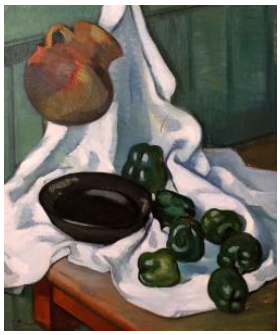

Registro 51-221

Identificación

Institución
Museo Municipal de Bellas Artes de Valparaíso

Número de registro
51-221

Nº de inventario
220

Clasificación
Arte - Artes Visuales

Colección
Colección Naturalezas Muertas; Museo Baburizza

Objeto
Pintura (obra visual)

Creador
Jorge Madge, Pintor/a

Dimensiones
Alto 56,5 cm - Ancho 47,5 cm

Técnica / Material
Pintura - Pintura al óleo, Tela

Ubicación
En exhibición - Museo Municipal de Bellas Artes de Valparaíso - Subterráneo

Título
Pimientos

Descripción
Obra de formato rectangular, disposición vertical. Composición en base a bodegón. El primer plano parte de una mesa rectangular de color oscuro con tonalidad verdosa, sobre ella un paño arrugado de color blanco que cae desde la pared en donde esta enganchado, encima de éste al costado izquierdo, se distingue un plato de color negro, a su lado distribuidos sobre el paño un conjunto de siete pimentones de color verde oscuro. En segundo plano, al costado izquierdo se aprecia colgado de una pared de color verde oscuro, un jarrón de tonalidad café verdosa. Fondo en base a una pared de color verde oscuro. Al costado inferior izquierdo, una firma.

Estado de conservación
Muy bueno

Gestión

Registradores
Javier Muñoz , 2018-07-26