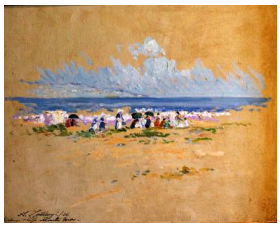

Registro 51-172

Identificación

Institución
Museo Municipal de Bellas Artes de Valparaíso

Número de registro
51-172

Nº de inventario
172

Clasificación
Arte - Artes Visuales

Colección
Colección Paisajes; Museo Baburizza

Objeto
Pintura (obra visual)

Creador
Aristodemo Lattanzi Borghini, Pintor/a

Dimensiones
Alto 32,5 cm - Ancho 41 cm

Técnica / Material
Pintura - Pintura al óleo, Tela

Ubicación
En exhibición - Museo Municipal de Bellas Artes de Valparaíso - Segundo Piso - Casa Uno

Título
Recreo escolar

Descripción
Obra de formato rectangular, disposición vertical. Composición en base a paisaje marino costero. En primer plano al centro de la obra podemos apreciar una figura irregular, dentro de ella se desarrolla un paisaje en un entorno de playa, se observan manchas de colores blancos, azules, verdes y anaranjadas, que podrían interpretarse como figuras femeninas. En segundo plano, un mar de color azul profundo. En tercer plano, un cielo de color celeste. Fondo de color café claro. Al costado inferior izquierdo de la obra, una firma.

Estado de conservación
Muy bueno

Gestión

Registradores

Javier Muñoz , 2018-07-06