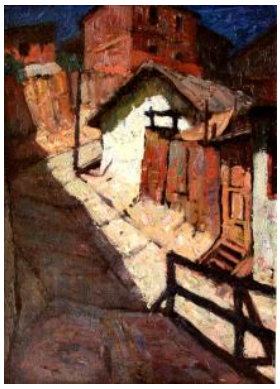

Registro 51-135

Identificación

Institución
Museo Municipal de Bellas Artes de Valparaíso

Número de registro
51-135

Nº de inventario
135

Clasificación
Arte - Artes Visuales

Colección
Colección Valparaíso; Museo Baburizza

Objeto
Pintura (obra visual)

Creador
Camilo Mori, Pintor/a

Dimensiones
Alto 52 cm - Ancho 38 cm

Técnica / Material
Pintura - Pintura al óleo, Tela

Ubicación
En exhibición - Museo Municipal de Bellas Artes de Valparaíso - Segundo Piso - Casa Uno

Título
Noche de luna en Valparaíso

Descripción
Obra de formato rectangular, disposición vertical. Composición en base a entorno urbano nocturno. En primer plano un camino pavimentado de tonos café, negro y blanco, al costado derecho de la obra construcciones de color blanco, café claro y oscuro. En segundo plano construcciones de color café y tonos rojizos. De fondo un cielo de color azul profundo.

Estado de conservación
Muy bueno

Gestión

Registradores

Javier Muñoz , 2018-06-28