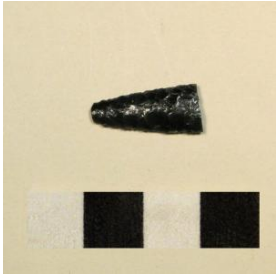

Registro 5-3183

Identificación

Institución
Museo Historia Natural de Concepción

Número de registro
5-3183

Nº de inventario
151.002

Clasificación
Antropología, Arqueología y Etnografía - Utensilios, Herramientas y Equipos

Colección
Arqueología Regional

Objeto
Punta de proyectil

Dimensiones
Alto 18.5 Milímetros - Ancho 8.5 Milímetros - Espesor 3 Milímetros - Peso 0.4 Gramos

Técnica / Material
Tallado - Obsidiana

Ubicación
En depósito - Museo Historia Natural de Concepción

Descripción
Instrumento lítico usado como cabeza de proyectil arrojadizo. Tiene forma triangular alargada y base irregular. Está elaborado en piedra tallada bifacialmente con retoque marginal. Color negro.

Estado de conservación
Regular

Contexto

Área cultural primer nivel
Chile

Área cultural segundo nivel
Centro-Sur

Nombre sitio
P25-1

Localidad
S/A

Proyecto de investigación
Fondecyt n°1950175

Nombre responsable
Daniel Quiroz

Gestión

Adquisición

Forma de ingreso
Resolución CMN

Procedencia
Daniel Quiroz

Registradores
María F. de la Riva, 2008-12-30
Iris Moya Fuentes, 2017-11-02