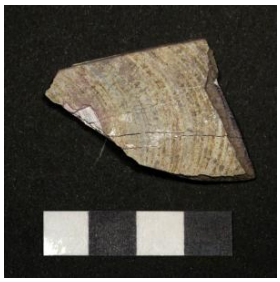

Registro 5-3139

Identificación

Institución
Museo Historia Natural de Concepción

Número de registro
5-3139

Nº de inventario
150.958

Clasificación
Antropología, Arqueología y Etnografía - Utensilios, Herramientas y Equipos

Colección
Arqueología Regional

Objeto
Raspador

Dimensiones
Alto 37 Milímetros - Ancho 32 Milímetros - Espesor 5 Milímetros - Peso 5.2 Gramos

Técnica / Material
Tallado - Concha

Ubicación
En depósito - Museo Historia Natural de Concepción

Descripción
Instrumento lítico de forma poligonal irregular, de sección plana y extremos apuntados Está elaborado en piedra tallada bifacialmente color gris.

Estado de conservación
Bueno

Contexto

Área cultural primer nivel
Chile

Área cultural segundo nivel
Centro-Sur

Nombre sitio
P12-1

Localidad
Isla Mocha

Proyecto de investigación
Proyecto Isla Mocha

Nombre responsable
Daniel Quiroz

Gestión

Adquisición

Forma de ingreso
Resolución CMN

Procedencia
Daniel Quiroz

Registradores
María F. de la Riva, 2008-12-30
Iris Moya Fuentes, 2017-11-01