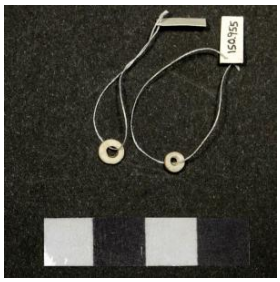

Registro 5-3136

Identificación

Institución
Museo Historia Natural de Concepción

Número de registro
5-3136

Nº de inventario
150.955

Clasificación
Antropología, Arqueología y Etnografía - Textil, Vestuario y Adornos

Colección
Arqueología Regional

Objeto
Cuenta

Dimensiones
Alto 5 Milímetros - Ancho 5 Milímetros - Espesor 1.5 Milímetros - Peso 0.1 Gramos

Técnica / Material
Tallado - Concha
Perforado - Concha

Ubicación
En depósito - Museo Historia Natural de Concepción

Descripción
Adorno de uso personal que se usa como parte de un collar o brazalete. Objeto de forma cilíndrica irregular, de bordes rectos y con una perforación en el sector central. Está elaborado en concha tallada de color blanco. Se trata de dos objetos.

Estado de conservación
Bueno

Contexto

Área cultural primer nivel
Chile

Área cultural segundo nivel
Centro-Sur

Nombre sitio

P12-1

Localidad
Isla Mocha

Proyecto de investigación
Proyecto Isla Mocha

Nombre responsable
Daniel Quiroz

Gestión

Adquisición

Forma de ingreso
Resolución CMN

Procedencia
Daniel Quiroz

Registradores
María F. de la Riva, 2008-12-30
Iris Moya Fuentes, 2017-11-01