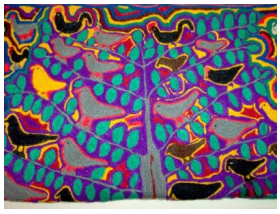

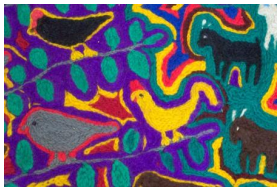

Registro 5-2606

Identificación

Institución
Museo Historia Natural de Concepción

Número de registro
5-2606

Nº de inventario
8.0113

Clasificación
Arte - Artes Populares y Artesanía

Colección
Artesanía

Objeto
Tapiz

Dimensiones
Alto 95 cm - Ancho 68 cm

Técnica / Material
Osnaburgo, Lana

Transcripción
M R Copiulemu

Descripción
Objeto de forma rectangular, composición en base a escena campesina en torno a un árbol en el centro de la composición, con hojas grandes con pájaros de color negro posados sobre sus ramas. Al costado izquierdo figuras humanas y aves, en primer plano animales caprinos blancos y negros. Debajo el árbol hay dos parejas y muchos animales. Todas las figuras de aves y animales están representadas mirando hacia la izquierda. Predominan los colores, lilas, rojo, fucsias y blanco. Bordado en hilo industrial, fibra acrílica, en punto cadeneta con aguja.

Estado de conservación
Bueno

Contexto

Centro artesanal
Copiulemu

Área geográfica
Chile

Gestión

Adquisición

Forma de ingreso
Donación

Fecha de ingreso
1980-05-03

Registradores
Lorena Cordero Valdés , 2013-12-16