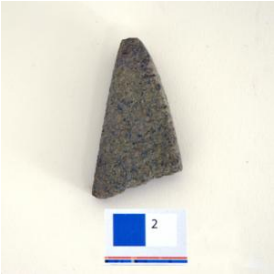

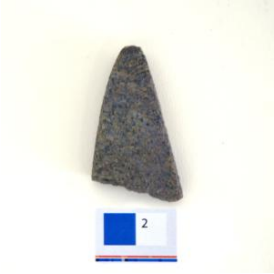

Registro 5-1210

Identificación

Institución
Museo Historia Natural de Concepción

Número de registro
5-1210

Nº de inventario
151.113

Clasificación
Antropología, Arqueología y Etnografía - Utensilios, Herramientas y Equipos

Colección
Arqueología Regional

Objeto
Adorno (objeto)

Dimensiones
Largo 52 Milímetros - Largo 30 Milímetros - Espesor 9 Milímetros - Peso 15.3 Gramos

Técnica / Material
Pulido - Piedra

Descripción
Objeto ornamental de uso personal elaborado en piedra de color gris oscuro, de forma triangular y sección rectangular. La pieza se encuentra fracturada, faltando el extremo distal, donde se encuentra normalmente el orificio de suspensión.

Estado de conservación
Bueno

Gestión

Registradores
Lorena Cordero¨Valdés , 2009-12-02
Daniel Quiroz Larrea, 2017-05-10
Eduardo Becker Molina, 2017-07-04