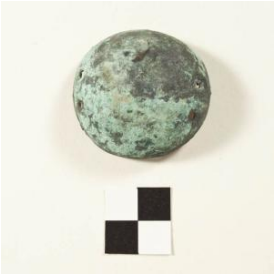

Registro 5-1052

Identificación

Institución
Museo Historia Natural de Concepción

Número de registro
5-1052

Nº de inventario
4.0199

Clasificación
Antropología, Arqueología y Etnografía - Utensilios, Herramientas y Equipos

Colección
Norte Chico

Objeto
Adorno (objeto)

Dimensiones
Diámetro 4.2 cm - Diámetro opuesto 4.1 cm - Espesor 0.1 cm - Peso 3 Gramos

Técnica / Material
Cobre

Ubicación
En depósito - Museo Historia Natural de Concepción

Descripción
Cúpula de cobre, de forma semi esférica con dos perforaciones circulares en un extremo y tres perforaciones circulares en el extremo opuesto.

Estado de conservación
Bueno

Contexto

Área cultural primer nivel
Chile

Área cultural segundo nivel
Norte Chico

Nombre responsable
Francisco Cornely

Cultura arqueológica

Cultura Diaguita

Gestión

Adquisición

Forma de ingreso
Investigación Museo

Procedencia
La Serena

Fecha de ingreso
1941-46

Registradores
Roxana Torres Rossel, 2014-03-05
Roxana Torres Rossel, 2014-05-08
Roxana Torres Rossel, 2014-10-01