Registro 4-88

Identificación

Institución
Museo Historia Natural de Valparaíso

Número de registro
4-88

Nº de inventario
930

Clasificación
Antropología, Arqueología y Etnografía - Utensilios, Herramientas y Equipos

Colección
Arqueológica

Objeto
Jarro (arqueológico y etnográfico)

Dimensiones
Alto 13.6 cm - Diámetro 8.7 cm - Diámetro mínimo 3.1 cm - Espesor 0.5 cm

Técnica / Material
Modelado de cerámica - Cerámica
Alisado - Cerámica
Pintura - Cerámica

Ubicación
En depósito - Museo Historia Natural de Valparaíso

Descripción
Contenedor restringido de perfil compuesto. Tiene labio redondeado, cuello cilíndrico, cuerpo globular y base curva. Posee un asa cinta de orientación vertical de cuello a cuerpo. Se encuentra decorado con pintura fugitiva blanca de reserva en forma de una gruesa línea en espiral en la parte superior. Superficie de color marrón oscuro con manchas grises.

Estado de conservación
Bueno

Contexto

Área cultural primer nivel
Chile

Área cultural segundo nivel

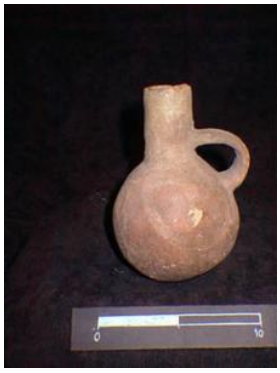

Norte Grande

Gestión

Registradores
Iris Moya Fuentes, 2016-04-27