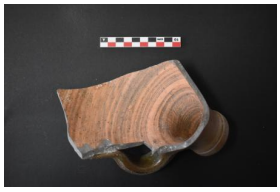

Registro 4-3722

Identificación

Institución
Museo Historia Natural de Valparaíso

Número de registro
4-3722

Nº de inventario
4187

Clasificación
Antropología, Arqueología y Etnografía - Utensilios, Herramientas y Equipos

Colección
Arqueológica
La Infatigable

Objeto
Vasija

Dimensiones
Alto 20.5 cm - Espesor 0.7 cm - Ancho 13.3 cm

Técnica / Material
Cerámica

Descripción
Contenedor cerrado. Recipiente de perfil complejo. Pieza incompleta que presenta la boca del recipiente y un asa. Presume cuerpo de forma ovoide. Presenta un cuello corto que termina en una boca de labio ligeramente evertido y borde redondeado. Presenta dos lineas bajo relieve para separar cuello de boca. Ligado al cuello y al cuerpo presenta un asa estilizada. Objeto color gris.

Estado de conservación
Malo

Contexto

Área geográfica
Chile

Historia del objeto
Objeto encontrado en el marco del Proyecto "Profundización sitio 2 y 3 Frente de atraque N1 , Puerto Valparaíso"
, de la empresa EMPRESA PORTUARIA VALPARAÍSO . En el año 2015,

manipulado y rescatado por la empresa ÀRKA – Arqueología Marítima.

Área cultural primer nivel
Chile

Área cultural segundo nivel
Chile Central

Nombre sitio
2 y 3 Frente de atraque N1

Localidad
Valparaíso

Comuna
Valparaíso

Temporalidad
Período Histórico/Colonial

Proyecto de investigación
Profundización sitio 2 y 3 Frente de atraque N1 , Puerto Valparaíso

Nombre responsable
Diego Carabias

Gestión

Adquisición

Forma de ingreso
Rescate

Procedencia
Proyecto estacionamiento subterraneo Plaza O´Higgins

Fecha de ingreso
2017

Registradores
Mattia Munizaga Ramírez, 2023-11-02