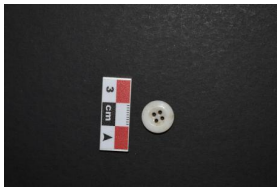

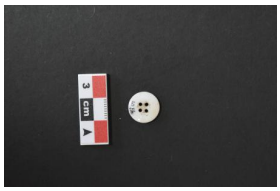

Registro 4-3699

Identificación

Institución
Museo Historia Natural de Valparaíso

Número de registro
4-3699

Nº de inventario
4164

Clasificación
Antropología, Arqueología y Etnografía - Textil, Vestuario y Adornos

Colección
Arqueológica

Objeto
Botón

Dimensiones
Diámetro 1.3 cm - Espesor 0.3 cm

Técnica / Material
Plástico

Descripción
Objeto de vestir. Prenda decorativa y funcional parte de un atuendo. Corresponde a una pieza discoidal plana con cuatro agujeros en el centro posicionados simétricamente. Cara posterior ligeramente curva. Pieza color blanco.

Estado de conservación
Bueno

Contexto

Área geográfica
Chile

Historia del objeto
Objeto encontrado en el marco del Proyecto Estacionamientos subterráneos Plaza O'higgins, de la empresa Consorcio Valparaíso SA. En el año 2017, manipulado y rescatado por la empresa Garceau Servicios Arqueológicos.

Área cultural primer nivel
Chile

Área cultural segundo nivel
Chile Central

Nombre sitio
Plaza O´Higgins

Localidad
Valparaíso

Comuna
Valparaíso

Temporalidad
Período Histórico/Colonial

Proyecto de investigación
Proyecto de estacionamientos subterraneos Plaza O´Higgins

Nombre responsable
Charles Garceau

Gestión

Adquisición

Forma de ingreso
Rescate

Procedencia
Proyecto estacionamiento subterraneo Plaza O´Higgins

Fecha de ingreso
2017

Registradores
Mattia Munizaga Ramírez, 2023-11-02