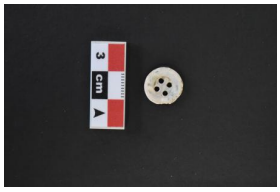

Registro 4-3684

Identificación

Institución
Museo Historia Natural de Valparaíso

Número de registro
4-3684

Nº de inventario
4149

Clasificación
Antropología, Arqueología y Etnografía - Textil, Vestuario y Adornos

Colección
Arqueológica

Objeto
Botón

Dimensiones
Diámetro 1.3 cm - Espesor 0.3 cm

Técnica / Material
Nácar

Descripción
Objeto de vestir. Prenda decorativa y funcional parte de un atuendo. Corresponde a una pieza discoidal plana con concavidad central donde presenta cuatro agujeros en el centro posicionados simétricamente. Pieza color blanco perla con los brillos propios del nácar. Presenta desgaste y erosión en borde.

Estado de conservación
Bueno

Contexto

Área geográfica
Chile

Historia del objeto
Objeto encontrado en el marco del Proyecto Estacionamientos subterráneos Plaza O'higgins, de la empresa Consorcio Valparaíso SA. En el año 2017, manipulado y rescatado por la empresa Garceau Servicios Arqueológicos.

Área cultural primer nivel
Chile

Área cultural segundo nivel
Chile Central

Nombre sitio
Plaza O´Higgins

Localidad
Valparaíso

Comuna
Valparaíso

Temporalidad
Período Histórico/Colonial

Proyecto de investigación
Proyecto de estacionamientos subterraneos Plaza O´Higgins

Nombre responsable
Charles Garceau

Gestión

Adquisición

Forma de ingreso
Rescate

Procedencia
Proyecto estacionamiento subterraneo Plaza O´Higgins

Fecha de ingreso
2017

Registradores
Mattia Munizaga Ramírez, 2023-11-02