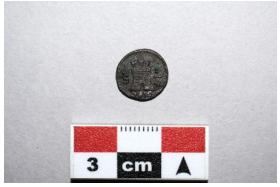

Registro 4-3450

Identificación

Institución
Museo Historia Natural de Valparaíso

Número de registro
4-3450

Nº de inventario
3910

Clasificación
Antropología, Arqueología y Etnografía - Utensilios, Herramientas y Equipos

Colección
Arqueológica
Plaza O´Higgins

Objeto
Moneda de un cuarto de real

Dimensiones
Diámetro 1.22 cm - Espesor 0.12 cm

Técnica / Material
Acuñación - Plata

Descripción
Objeto acuñado. Cuerpo plano y circular. Pieza referente a 1/4 de real . En cara frontal presenta como centro una figura de fortaleza, a la izquierda una figura en forma de S y a la derecha el gravado de 1/4, bajo la fortaleza se aprecia la fecha 1810. En la cara posterior presenta el escudo de un león.

Estado de conservación
Bueno

Contexto

Área geográfica
Chile

Historia del objeto
Objeto encontrado en el marco del Proyecto Estacionamientos subterráneos Plaza O'higgins, de la empresa Consorcio Valparaíso SA. En el año 2017, manipulado y rescatado por la empresa Garceau Servicios

Arqueológicos.

Área cultural primer nivel
Chile

Área cultural segundo nivel
Chile Central

Nombre sitio
Plaza O´Higgins

Localidad
Valparaíso

Comuna
Valparaíso

Temporalidad
Período Histórico/Colonial

Proyecto de investigación
Proyecto de estacionamientos subterraneos Plaza O´Higgins

Nombre responsable
Charles Garceau

Gestión

Adquisición

Forma de ingreso
Rescate

Procedencia
Proyecto estacionamiento subterraneo Plaza O´Higgins

Fecha de ingreso
2017

Registradores
Mattia Munizaga Ramírez, 2023-11-02