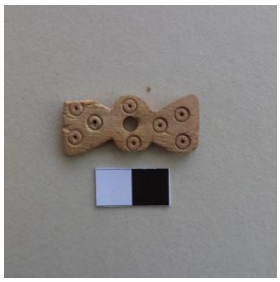

Registro 4-2781

Identificación

Institución
Museo Historia Natural de Valparaíso

Número de registro
4-2781

Nº de inventario
1754

Clasificación
Antropología, Arqueología y Etnografía - Utensilios, Herramientas y Equipos

Colección
Arqueológica

Objeto
Tortera

Dimensiones
Espesor 0.4 cm - Largo 3.6 cm - Ancho 1.7 cm

Técnica / Material
Tallado - Hueso (material animal orgánico)
Pulido - Hueso (material animal orgánico)
Incisión - Hueso (material animal orgánico)
Perforado - Hueso (material animal orgánico)

Ubicación
En depósito - Museo Historia Natural de Valparaíso

Descripción
Instrumento utilizado en conjunto con el huso de hilar para fabricar la hebra. Objeto conformado por dos trapecios unidos por el sector más angosto. Se encuentra perforado en el sector central y decorado con dos mamelones ovalados a cada lado. Superficie pulida de color beige y decorada con círculos concéntricos incisos.

Estado de conservación
Bueno

Contexto

Área cultural primer nivel
Chile

Área cultural segundo nivel

Norte Chico

Cultura arqueológica
Cultura Diaguita

Gestión

Adquisición

Forma de ingreso
Donación

Procedencia
Juan Lodwig

Fecha de ingreso
1921

Registradores
Iris Moya Fuentes, 2016-10-27