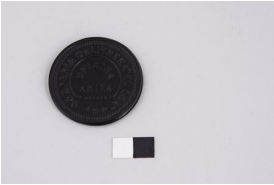

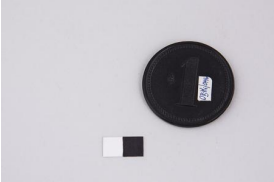

Registro 4-2346

Identificación

Institución
Museo Historia Natural de Valparaíso

Número de registro
4-2346

Nº de inventario
SR-0751

Clasificación
Historia - Numismática, Filatelia y Objetos conmemorativos

Colección
Salvador Reyes

Objeto
Ficha

Dimensiones
Diámetro 4.6 cm - Ancho 0.4 cm

Técnica / Material
Moldeado - Ebonita

Ubicación
En depósito - Museo Marítimo Nacional

Título
Un peso

Descripción
Objeto de forma circular en color plateado por un lado y negro por el otro. Anverso presenta letras en sobre relieve. Reverso número en sobre relieve. Sirve como moneda de convertibilidad de uso restringido del sector de Antofagasta.

Estado de conservación
Bueno

Contexto

Fecha de creación
ca. 1912

Historia de propiedad y uso
Ficha de la oficina salitrera Anita Antofagasta, de la Compañía salitrera El Loa.

Gestión

Adquisición

Forma de ingreso

Traspaso interno

Procedencia

Ex Museo de la Cultura del Mar

Fecha de ingreso

2016-01-08

Registradores

Francisca del Valle , 2016-01-25
Lorena Cordero Valdés , 2017-01-05