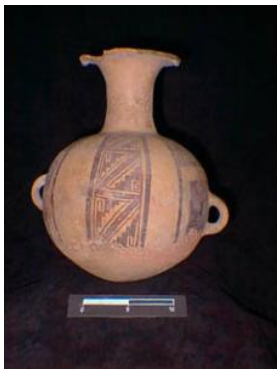

Registro 4-194

Identificación

Institución
Museo Historia Natural de Valparaíso

Número de registro
4-194

Nº de inventario
809

Clasificación
Antropología, Arqueología y Etnografía - Utensilios, Herramientas y Equipos

Colección
Arqueológica
Lodwig

Objeto
Botella aribaloide

Dimensiones
Alto 28 cm - Diámetro mínimo 13.5 cm - Diámetro 21 cm - Ancho 26 cm - Espesor 0.6 cm

Técnica / Material
Modelado de cerámica - Cerámica
Alisado - Cerámica
Engobe - Cerámica
Pintura - Cerámica

Ubicación
En depósito - Museo Historia Natural de Valparaíso

Descripción
Contenedor restringido de perfil compuesto. Tiene borde redondeado, labio evertido, cuello ligeramente cóncavo, cuerpo globular y base curva. En el borde inferior del cuello tiene dos pequeñas pestañas piramidales contrapuestas e invertidas. Posee dos asas cinta verticales y contrapuestas en el sector medio del cuerpo. Superficie engobada de color crema con decoración en pintura marrón oscuro lineal en el cuerpo en tres bandas verticales y campos geométricos y escalerados.

Estado de conservación
Bueno

Contexto

Área cultural primer nivel
Chile

Área cultural segundo nivel
Norte Chico

Cultura arqueológica
Cultura Inca / Diaguita-Inca

Gestión

Adquisición

Forma de ingreso
Donación

Procedencia
Juan Lodwig

Fecha de ingreso
1921

Registradores
Iris Moya Fuentes, 2016-05-24