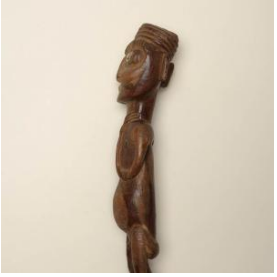

Registro 4-1914

Identificación

Institución
Museo Historia Natural de Valparaíso

Número de registro
4-1914

Nº de inventario
3

Clasificación
Antropología, Arqueología y Etnografía - Utensilios, Herramientas y Equipos

Colección
Isla de Pascua

Objeto
Moai Tangata

Dimensiones
Alto 6.7 cm - Largo 43.5 cm - Ancho 8.4 cm

Técnica / Material
Hueso (material animal orgánico), Madera
Tallado - Piedra
Pulido - Piedra

Descripción
Figura exenta. Escultura de bulto. Objeto de forma alargada sin base. Figura antropomorfa de cabeza con lineal inciso en punta, orejas largas, posee un contorno de ojos sobresaliente y los mismos se encuentran perforados y recubiertos por material blanco y rellenos de lítico negro, Nariz prominente recta con orificios nasales grandes, boca cerrada. Espalda recta, brazos flectados sobre el tórax, manos pegadas a cuello con dedos extendidos hacia afuera. Piernas gruesas semi extendidas y abiertas, con pies pequeños con detalle tosco de dedos. Superficie lisa marrón ligeramente rojizo.

Estado de conservación
Muy bueno

Contexto

Área cultural primer nivel
Chile

Área cultural segundo nivel
Polinesia (Rapa Nui)

Gestión

Adquisición

Forma de ingreso
Donación

Procedencia
Sr. Gómez Carreño

Fecha de ingreso
1915

Registradores
Iris Moya Fuentes, 2012-10-13