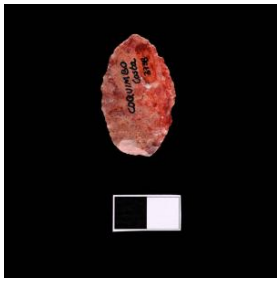

Registro 4-1827

Identificación

Institución
Museo Historia Natural de Valparaíso

Número de registro
4-1827

Nº de inventario
3738

Clasificación
Antropología, Arqueología y Etnografía - Utensilios, Herramientas y Equipos

Colección
Arqueológica

Objeto
Punta de proyectil

Dimensiones
Alto 0.7 cm - Largo 3.6 cm - Ancho 2.8 cm

Técnica / Material
Tallado - Piedra

Descripción
Objeto de forma triangular redondeada y base convexa, pedunculada. Talla bifacial con retoque bimarginal continuo. Color rojo oscuro.

Estado de conservación
Muy bueno

Contexto

Historia de propiedad y uso
Coleccionado por el Señor Raúl Bahamondes, producto de investigaciones arqueológicas y antropológicas.

Área cultural primer nivel
Chile

Área cultural segundo nivel
Norte Chico

Gestión

Adquisición

Forma de ingreso
Donación

Procedencia
Pablo Valenzuela y Rosita Bahamondes

Fecha de ingreso
2011-09-28

Registradores
Iris Moya Fuentes, 2012-10-12