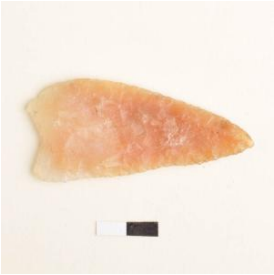

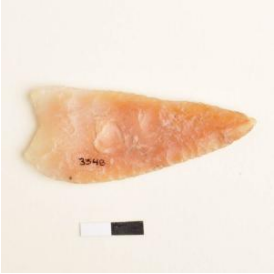

Registro 4-1636

Identificación

Institución
Museo Historia Natural de Valparaíso

Número de registro
4-1636

Nº de inventario
3548

Clasificación
Antropología, Arqueología y Etnografía - Utensilios, Herramientas y Equipos

Colección
Arqueológica

Objeto
Cuchillo

Dimensiones
Ancho 2.4 cm - Alto 0.4 cm - Largo 5.5 cm

Técnica / Material
Tallado - Piedra

Descripción
Objeto de forma triangular, con un borde curvo y base escotada. Talla bifacial con retoque bimarginal. De color anaranjado traslúcido.

Estado de conservación
Muy bueno

Contexto

Historia de propiedad y uso
Coleccionado por el Señor Raúl Bahamondes, producto de investigaciones arqueológicas y antropológicas.

Gestión

Adquisición

Forma de ingreso
Donación

Procedencia

Pablo Valenzuela y Rosita Bahamondes

Fecha de ingreso

2011-09-28

Registradores

Iris Moya Fuentes, 2012-02-08