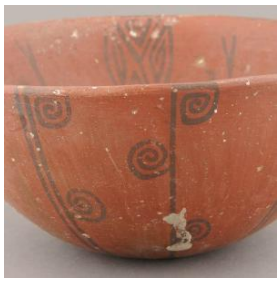

Registro 4-150

Identificación

Institución
Museo Historia Natural de Valparaíso

Número de registro
4-150

Nº de inventario
854

Clasificación
Antropología, Arqueología y Etnografía - Utensilios, Herramientas y Equipos

Colección
Arqueológica

Objeto
Puco

Dimensiones
Alto 10.2 cm - Diámetro 20 cm - Espesor 0.6 cm

Técnica / Material
Modelado de cerámica - Cerámica
Alisado - Cerámica
Pulido - Cerámica
Engobe - Cerámica
Pintura - Cerámica

Ubicación
En depósito - Museo Historia Natural de Valparaíso

Descripción
Contenedor abierto de perfil simple. Tiene labio biselado, cuerpo troncocónico invertido y base plana. Superficie alisada, pulida y engobada de color anaranjado con decoración lineal interior y exterior en campos de camélidos esquematizados y líneas curvas con volutas.

Estado de conservación
Muy bueno

Contexto

Área cultural primer nivel
Chile

Área cultural segundo nivel

Norte Chico

Comuna

Vallenar

Cultura arqueológica

Cultura Copiapó

Referencias documentales

Garrido, Francisco: El camélido sagrado y el hombre de los valles : una aproximación a la Cultura Copiapó y sus relaciones a partir de la alfarería. pp. 270 en Memoria para Optar al Título de Arqueólogo. , Universidad de Chile, Santiago, 2012

Gestión

Registradores

Iris Moya Fuentes, 2016-04-19