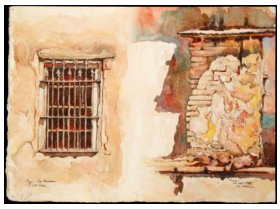

Registro 30-1265

Identificación

Institución
Museo Histórico Gabriel González Videla

Número de registro
30-1265

Nº de inventario
FR-249

Clasificación
Arte - Artes Visuales

Colección
Fondo Rou

Objeto
Acuarela

Creador
Osvaldo Ramírez (Mister Rou), Acuarelista

Dimensiones
Alto 27.5 cm - Ancho 38 cm

Técnica / Material
Acuarela, Cartulina, Tinta

Ubicación
En depósito - Museo Histórico Gabriel González Videla

Título
Muro

Descripción
Composición en base a una casa. Al costado izquierdo, presenta una ventana con rejas de protección de fierro forjado, terminados en punta. Al costado derecho, faltante de revoque con ladrillos a la vista. Manchas con predominio de los colores marrón, amarillo, verde y rojo sobre fondo blanco. Algunos contornos lineales color negro.

Estado de conservación
Bueno

Contexto

Área geográfica
Chile

Lugar de creación
La Serena

Fecha de creación
1982-10

Gestión

Adquisición

Forma de ingreso
Donación

Procedencia
Osvaldo Ramírez O.

Registradores
Isabel Correa Geraldo, 2010-07-13