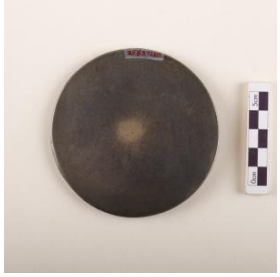

Registro 3-775

Identificación

Institución
Museo Histórico Nacional

Número de registro
3-775

Nº de inventario
24.83.1260

Clasificación
Arte - Artes Decorativas

Colección
Artes Decorativas y Escultura

Objeto
Espejo

Dimensiones
Alto 0.8 cm - Diámetro máximo 9 cm

Ubicación
En depósito - Museo Histórico Nacional

Descripción
Objeto de uso personal. Circunferencia metálica. Anverso liso y pulido. En el reverso borde cóncavo y anillo de menor diámetro en sobre relieve. En el centro, semi círculo con orificio que lo atraviesa.

Estado de conservación
Bueno

Gestión

Registradores
Natalia Isla Sarratea, 2013-08-22
Florencia Aninat Urrejola, 2014-10-22
Carlos García, 2023-11-08