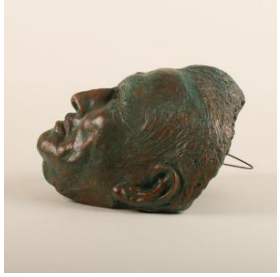

Registro 3-7675

Identificación

Institución
Museo Histórico Nacional

Número de registro
3-7675

Nº de inventario
21.1

Clasificación
Arte - Artes Decorativas

Colección
Artes Decorativas y Escultura

Objeto
Máscara

Creador
Santiago Mahan

Dimensiones
Alto 27 cm - Ancho 20 cm

Técnica / Material
Vaciado - Yeso

Ubicación
En depósito - Museo Histórico Nacional/Museo Histórico Nacional

Título
Philipi Alvarez

Descripción
Objeto de uso conmemorativo. Rostro masculino moldeado con bigote y comisuras muy marcadas. Nariz ancha y rostro envejecido. De color café y verde con un acabado envejecido.

Estado de conservación
Muy bueno

Contexto

Área geográfica
Chile

Fecha de creación
1967

Referencias documentales

Museo Histórico Nacional: Catálogo de la exhibición permanente pp. 135, Santiago de Chile, 2007-12

Gestión

Registradores

Sigal Meirovich, 2008-04-08
Leslie Azócar Poblete, 2014-10-30