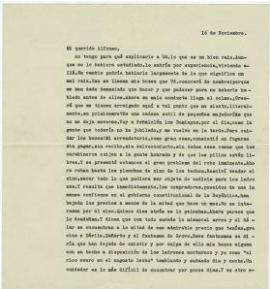

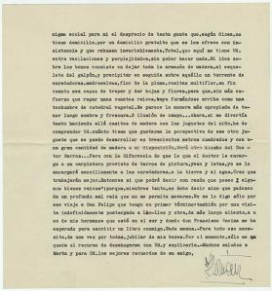

Registro 3-41981

Identificación

Institución
Museo Histórico Nacional

Número de registro
3-41981

Nº de inventario
2015-41981

Clasificación
Historia - Libros y Documentos

Colección
Libros y Documentos

Objeto
Carta

Creador
Hernán Díaz Arrieta (Alone), Crítico literario

Dimensiones
Ancho 21 cm - Alto 22.3 cm

Técnica / Material
Escritura a máquina - Papel, Tinta
Manuscrito - Papel, Tinta

Ubicación
En depósito - Museo Histórico Nacional

Objeto
Sobre

Dimensiones
Alto 11.4 cm - Alto 14.2 cm

Ubicación
En depósito - Museo Histórico Nacional

Título
Carta a Alfonso Bulnes

Descripción
Objeto de forma rectangular con bordes regulares compuesto por dos hojas de papel mecanografiado con tinta negra por una cara. Y un sobre manuscrito en su anverso con lápiz de tinta azul y roja, además una escritura con lápiz grafito en forma horizontal, también presenta un recorte en la parte superior derecha. En su reverso presenta un timbre circular.

La segunda hoja presenta una firma manuscrita con lápiz de tinta de negra al finalizar el texto.

Estado de conservación

Regular

Contexto

Historia de propiedad y uso

Carta escrita por Hernán Díaz Arrieta a el escritor y diplomático Alfonso Bulnes, con numerosos juicios sobre poetas y obras poéticas chilenas. Escrita el 16 de Noviembre y enviada a San Felipe.

Gestión

Adquisición

Forma de ingreso

Compra

Fecha de ingreso

2013-12-09

Registradores

María José Martínez Fariña, 2015-11-10
Raquel Abella López, 2016-05-17