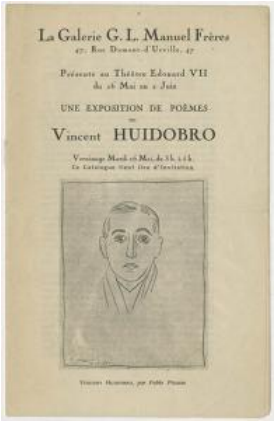

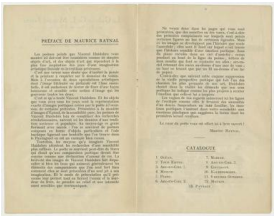

Registro 3-41919

Identificación

Institución
Museo Histórico Nacional

Número de registro
3-41919

Nº de inventario
2015-41919

Clasificación
Historia - Libros y Documentos

Colección
Libros y Documentos

Objeto
Catálogo

Creador
Vicente García-Huidobro (Vicente Huidobro), Poeta/poetisa

Dimensiones
Alto 21.4 cm - Ancho 13.7 cm

Técnica / Material
Impresión (técnica gráfica) - Tinta, Papel
Pintura - Acuarela

Ubicación
En depósito - Museo Histórico Nacional

Título
Catálogo "Une exposition de Poèmes de Vicente Huidobro"

Descripción
Objeto de forma rectangular con bordes regulares que consta de cinco hojas de papel color beige impresas en color negro pertenecientes a un catálogo en francés. Al interior de este, en la página número tres se encuentra un boceto realizado con tempera sobre un caligrama impreso titulado Paysage, el dibujo se encuentra debajo del título, al centro de la hoja y representa una paisaje con una montaña color morado en el segundo plano, un sol en la parte superior de color amarillo y en el primer plano al centro de la hoja, a su lado derecho una figura parecida a una escalera. El fondo es de color azul y rosado.
Al inferior de la hoja se encuentra impreso, Vicent Huidobro París mil novecientos diecisiete.

Biografía
Vicente Huidobro

Estado de conservación
Bueno

Contexto

Área geográfica
Francia

Fecha de creación
1922

Gestión

Adquisición

Forma de ingreso
Compra

Procedencia
Francisco Salinas

Fecha de ingreso
2013-12-09

Registradores
María José Martínez Fariña, 2015-11-05
Raquel Abella López, 2016-05-12
Esteban Ramón Echagüe Rodriguez, 2019-07-30