Registro 3-41153

Identificación

Institución
Museo Histórico Nacional

Número de registro
3-41153

Nº de inventario
2014-41153

Clasificación
Arte - Artes Decorativas

Colección
Artes Decorativas y Escultura

Objeto
Jarro

Dimensiones
Alto 27.5 cm - Diámetro máximo 29 cm

Técnica / Material
Acetato de polivinilo

Ubicación
En depósito - Museo Histórico Nacional

Descripción
Objeto utilitario doméstico elaborado en metal. Contenedor de cuerpo globular y base plana. Cuello recto, boca restringida con reborde y asa cinta en el cuello unida mediante remaches. Superficie irregular pulida.

Estado de conservación
Bueno

Gestión
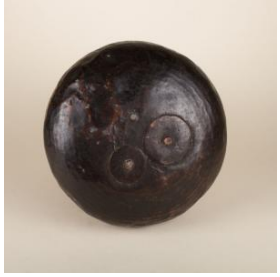
Registradores
Florencia Aninat Urrejola, 2014-11-04
Natalia Isla Sarratea, 2017-11-29