¡UD. QUIERE QUE SU HIJO SEA UN HOMBRE HONRADO

— • No permita en su familia que nadie le dé un ejemplo pernicioso.

— • Su hijo es inteligente y adelantado, escucha, aprende lo sabe todo.

— • El que vende su libertad, su dignidad, se lastima, vendiendo su voto, vende el porvenir de sus hijos, vende el porvenir de todos los chilenos.

— • El producto vergonzoso de un voto vendido puede aliviar la miseria de un día, pero abrumará el hombre de seis años mas de reacción.

NO PERMITA QUE su marido, su hermano, su padre, su hijo, su novio, sus amigos,

VENDAN SU DIGNIDAD POR la ilusión de UNOS CUANTOS PESOS.

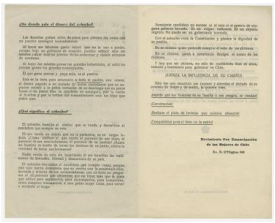

Registro 3-37409

Identificación

Institución
Museo Histórico Nacional

Número de registro
3-37409

Nº de inventario
23

Clasificación
Historia - Libros y Documentos

Colección
Libros y Documentos

Objeto
Folleto

Creador
Movimiento Pro-Emancipación de las Mujeres de Chile (MEMCH)

Fábrica/organización
Smirnow Impresores

Dimensiones
Alto 21.8 cm - Ancho 13.6 cm

Técnica / Material
Impresión (técnica gráfica) - Papel, Tinta

Ubicación
En exhibición - Museo Histórico Nacional - Sala La Gran Crisis

Título
Folleto sobre el cohecho y la compra de votos

Descripción
Documento impreso compuesto por una hoja de papel doblada por la mitad. Contiene texto impreso en tinta de color negro en sus cuatro caras

Estado de conservación
Bueno

Contexto

Área geográfica
Chile

Lugar de creación

Santiago

Fecha de creación

1938/1950

Referencias documentales

Museo Histórico Nacional: Catálogo de la exhibición permanente pp. 135, Santiago de Chile, 2007-12

Gestión

Registradores

Sigal Meirovich, 2008-12-09
Raquel Abella López, 2017-06-29
Esteban Ramón Echagüe Rodriguez, 2021-10-01