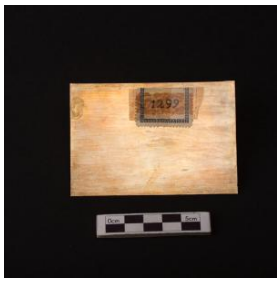

Registro 3-34146

Identificación

Institución
Museo Histórico Nacional

Número de registro
3-34146

Nº de inventario
2005-34146

Clasificación
Arte - Artes Decorativas

Colección
Artes Decorativas y Escultura

Objeto
Placa

Dimensiones
Alto 9 cm - Ancho 6,5 cm

Técnica / Material
Oro

Ubicación
En depósito - Museo Histórico Nacional

Título
Placa conmemorativa al Presidente Arturo Alessandri del Magisterio de Valdivia

Descripción
Objeto conmemorativo. Lámina rectangular elaborada en metal dorado. En la superficie inscripciones incisas. En la esquina superior derecha, Escudo Nacional de Chile. En la esquina superior izquierda figura que representa a un libro.

Estado de conservación
Bueno

Gestión

Registradores
Florencia Aninat Urrejola, 2014-12-11