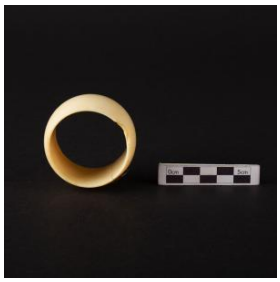

Registro 3-33592

Identificación

Institución
Museo Histórico Nacional

Número de registro
3-33592

Nº de inventario
2005-33592

Clasificación
Arte - Artes Decorativas

Colección
Artes Decorativas y Escultura

Objeto
Servilletero

Dimensiones
Diámetro máximo 5.2 cm

Técnica / Material
Tallado - Hueso (material animal orgánico)
Troquelado - Plata

Ubicación
En depósito - Museo Histórico Nacional

Descripción
Objeto de uso domestico. De forma circular y borde semi curvo, lleva una lamina de metal calada y adherida. De color beige. Superficie lisa.

Estado de conservación
Regular

Gestión

Registradores
Leslie Azócar Poblete, 2014-11-28