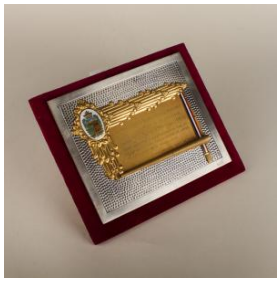

Registro 3-32077

Identificación

Institución
Museo Histórico Nacional

Número de registro
3-32077

Nº de inventario
1868

Clasificación
Historia - Numismática, Filatelia y Objetos conmemorativos

Colección
Artes Decorativas y Escultura

Objeto
Placa

Dimensiones
Alto 19.5 cm - Ancho 22.3 cm

Técnica / Material
Laminado - Metal
Grabado por procedimiento mecánico - Metal

Ubicación
En depósito - Museo Histórico Nacional

Título
Placa de la camara de comercio a Carlos Ibañez del Campo

Descripción
Objeto conmemorativo. Marco afelpado de color café. Sobre él, lámina metálica de color gris y superficie rugosa. En el centro, aplicación dorada con inscripción incisa central. Escudo en la esquina superior derecha. Diseño de ondas en el borde superior y derecho. Banda tricolor, azul, blanco y rojo en el borde izquierdo. Borde inferior cilíndrico. En el reverso papel marmoleado rojo y negro y pedestal.

Estado de conservación
Bueno

Gestión

Registradores
Florencia Aninat Urrejola, 2014-12-11